

SITUACIÓN DEFICIENCIAS DETERMINADAS

PREVIO

DURANTE

POSTERIOR

DEPARTAMENTO:	Santa Rosa	MUNICIPIO:	Oratorio
NOMBRE DEL ESTABLECIMIENTO:	Escuela Oficial de Parvulos	DIRECCIÓN DEL ESTABLECIMIENTO:	Barrio el Centro
CÓDIGO DEL ESTABLECIMIENTO:	06060143-42	FECHA:	26 de Agosto de 2024



Foto1: Cocina terminada con sus divisiones y pila en remozamiento de la Escuela Oficial de Parvulos Barrio el Centro



Foto 2: Divisiones de cocina y pintada como finalizacion del proyecto de remozamiento

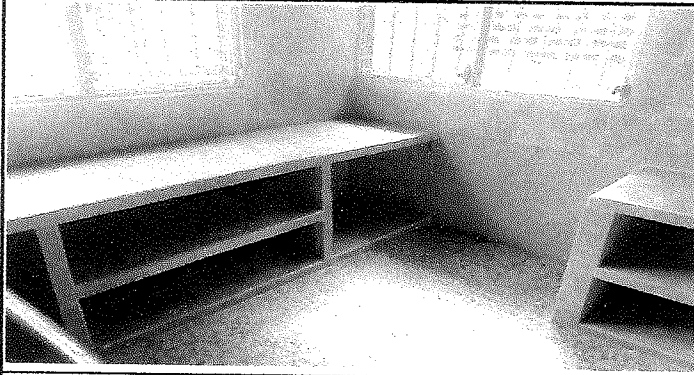

Foto 3:Aula y corredor terminada despues de la sustitución de techo, asi mismo cambio de piso terminado en corredor de las dos aulas.



Foto 4:Muro perimetral terminado area atrás de cocina y escenario y debidamente pintado





Foto 5: Muro perimetral modulo 2 terminado y debidamente pintado

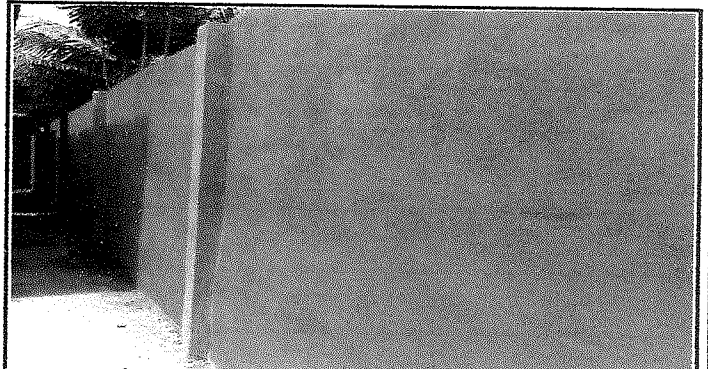

Foto 6: Ampliación de galera terminada.

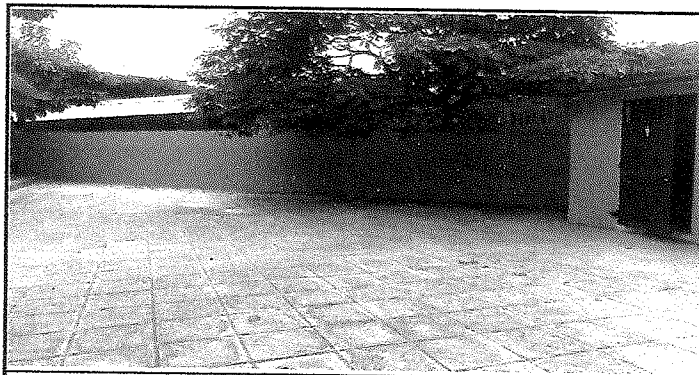
Observación: Si es necesario se pueden agregar hojas adicionales y actualizar el número de hojas.

 Firma y sello del Presidente de la OPF	 Firma y Sello Director Centro Educativo Público
---	---



SITUACIÓN DEFICIENCIAS DETERMINADAS

PREVIO

DURANTE

POSTERIOR

DEPARTAMENTO:	Santa Rosa	MUNICIPIO:	Oratorio
NOMBRE DEL ESTABLECIMIENTO:	Escuela Oficial de Parvulos	DIRECCIÓN DEL ESTABLECIMIENTO:	Barrio el Centro
CÓDIGO DEL ESTABLECIMIENTO:	06060143-42	FECHA:	26 de Agosto de 2024



Foto1: Escuela pintada en su totalidad



Foto 2: Muro, instalacion de laminas troqueladas en aulas, piso en corredor y pintura terminada en proyecto de remozamiento



Foto 3: Mesas de concreto finalizadas e instalacion de pila, remozamiento en cocina



Foto 4: Reparacion de Muro, pintura, ampliacion de galera terminada

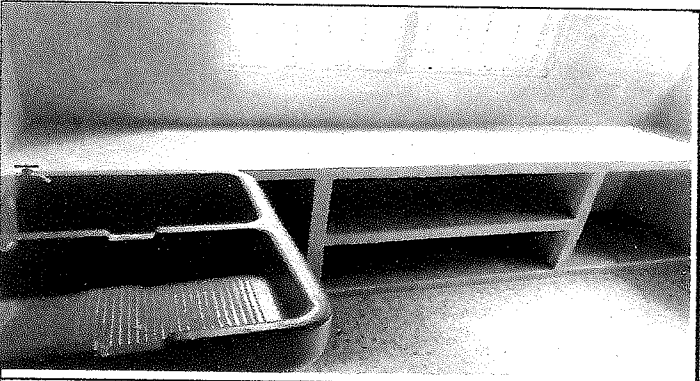

Foto 5: Reparacion de muro perimetral terminado y pintado





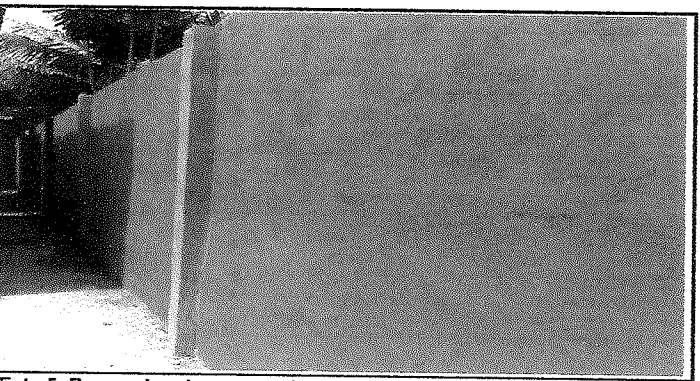

Foto 6: Reparación de muro perimetral finalizado y pintado

Observación: Si es necesario se pueden agregar hojas adicionales y actualizar el número de hojas.

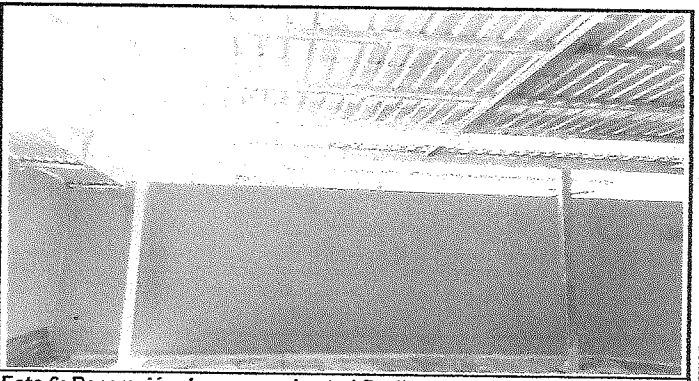
 Firma y sello del Presidente de la OPF		 Firma y Sello Director Centro Educativo Público	
---	---	---	---